

# Mødereferat

## Sørbyområdets Lokalråd 30/11-20 kl. 18.00 i hallen

### Deltagere:

Brian Køhler Bøstrupvej 1, Bøstrup, [lindelyst@gmail.com](mailto:lindelyst@gmail.com) , 60880864  
Poul Jørgen Larsen Kirkerupvej 86, [pjl@chsystem.dk](mailto:pjl@chsystem.dk), 20253720  
Orla Nielsen Overdrevsvej 4 Kirkerup, [orlaandreasnielsen@gmail.com](mailto:orlaandreasnielsen@gmail.com), 40280408  
Per Würfel Kirkerupvej 60, Kirkerup, [kirkerupvej60@yahoo.dk](mailto:kirkerupvej60@yahoo.dk), 40211773  
Henrik Hansen Fladholtvej 5, Fladholt, [hha@sbfdk.dk](mailto:hha@sbfdk.dk), 40370936  
Mogens Nellemann Kirkerupvej 44, [m.nellemann@mail.dk](mailto:m.nellemann@mail.dk), 23344996  
Jørgen Nielsen Sørby Parkvej 49, Sørby, [jvn1959@gmail.com](mailto:jvn1959@gmail.com) , 40184254  
John Hviid Nielsen Toftevænget 18, Sørby, [johannielsen65@hotmail.com](mailto:johannielsen65@hotmail.com), 21763348

### Fraværende:

Bjarne Lauder Hvilebjergvej 1 Sørby, [b.lauder@mail.tele.dk](mailto:b.lauder@mail.tele.dk) 21347903  
Lizzi Noye Sørby Parkvej 40, Sørby, [lizzi@noye.dk](mailto:lizzi@noye.dk), 58545322

DAGSORDENSPUNKT	BEHANDLINGS- FORM	FORSLAGS- STILLER	TID – MIN.
<b>1. Godkendelse af dagsorden</b>			
<b>UDDYBENDE BESKRIVELSE</b>			<b>BILAG</b>
<b>REFERAT</b>			
<b>Dagsorden udvidet med ny lokalplan (Ellys have)</b>			

	BEHANDLINGS- FORM	FORSLAGS- STILLER	TID – MIN.
<b>2. Godkendelse af referat 12/10-2020</b>			
<b>UDDYBENDE BESKRIVELSE</b>			<b>BILAG</b>
<b>REFERAT</b>			
Godkendt			

DAGSORDENSPUNKT	BEHANDLINGS- FORM	FORSLAGS- STILLER	TID – MIN.
<b>3. Nyt fra venner og samarbejdspartnere</b>	<b>orientering</b>		<b>15</b>
<b>UDDYBENDE BESKRIVELSE</b>			<b>BILAG</b>
<p><b>Orientering omkring Sørbyhallen samt orientering om møde mellem SIF formand, næstformand og undertegnede.</b></p> <p><b>Repræsentantskab Sørbyhallen (Ændres til direkte valg gennem general-forsamling?)</b></p>			
<b>REFERAT</b>			
<p>12-10-2020 Stort problem med utæt hal tag. Skal SIF i fremtiden betale mere for hal tid for at halbestyrelsen kan lave tag. Søg midler nu i "Spar Trelleborg" og "Den lille Bikube" (se bilag fra Mogens)</p> <p>Lokalrådet bakker op om at problemet med taget skal løses nu. PJL sende haludbygnings ide. Efter nærmere undersøgelse kan Brian oplyse at jeg ikke har modtaget nogen tegninger.</p> <p><b>30-11-2020</b> Der er søgt midler til utæt tag hos ovenstående</p>			

	BEHANDLINGS- FORM	FORSLAGS- STILLER	TID - MIN.
<b>4. Udstykning Hvilebjerg/Ellys Have 1233</b>	<b>orientering</b>	<b>Brian</b>	<b>5</b>
<b>UDDYBENDE BESKRIVELSE</b>			<b>BILAG</b>

**REFERAT**

**Udstykning Hvilebjerg**

Intet nyt iht. Brian

**Ellys Have 1233**

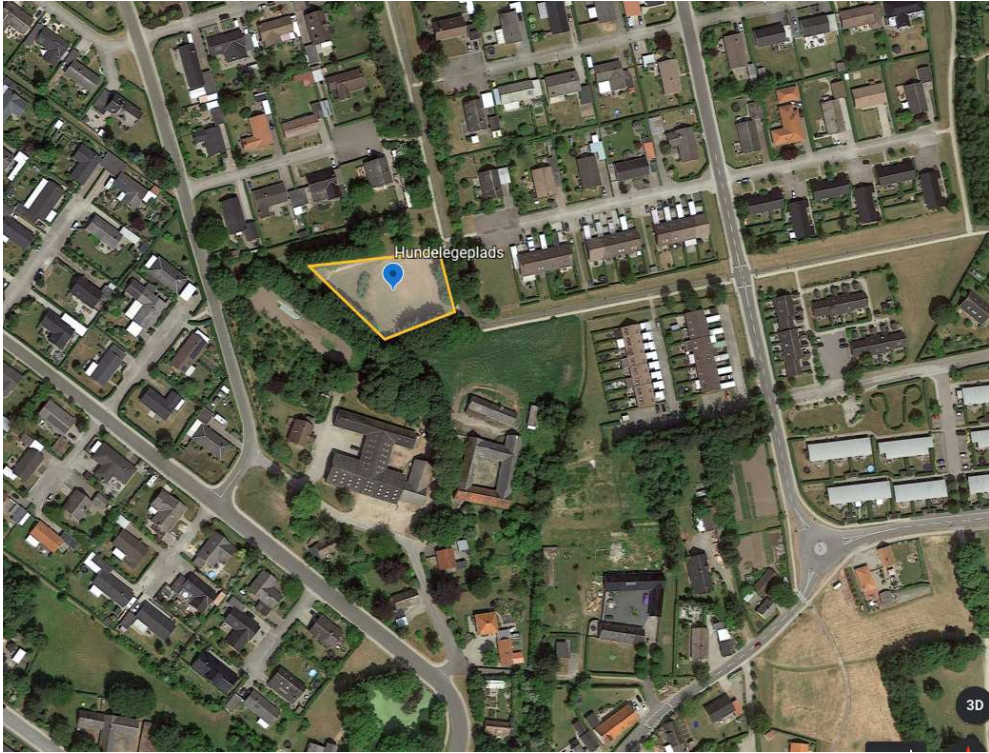

Lokalrådet har ingen kommentarer

	BEHANDLINGS- FORM	FORSLAGS- STILLER	TID – MIN.
<b>5. Hundeskov</b>	<b>orientering</b>	<b>P.J.</b>	<b>10</b>
<b>UDDYBENDE BESKRIVELSE</b>			<b>BILAG</b>
<p><b>Forslag fra borger omkring placering og etablering af hundelegeplads.</b>  Lokalrådet skal give grønt lys vedr. hundelegeplads som vist på Google Earth  Kommunen vil gerne opsætte hegn og vedligeholde græs (efter sigende har de pengene)  Brugerne skal holde det rent for hundelorte  Kommunen beder om at Lokalrådet siger god for dette projekt  Jeg synes egentlig at der bør være en høring blandt de nærmeste naboer først  Hvad hvis der bliver stor brug af "legepladsen" vedr. biler. Det er en stillevej.</p>			<b>Se medsendt</b>
			
<b>REFERAT</b>			
<b>12-10-2020</b>			
Lokalrådet er usikker mht. placering midt i byområde. Der kan komme problemer vedr. parkering/støj m.v.			
Lokalrådet ønsker før evt. accept at der sker høring blandt de nærmeste naboer.			
Er alle naboer positive er Lokalrådet også.			
I mellemtiden undersøger Lokalrådet alternativer bag Sørbyhallen. (Poul Jørgen)			
Initiativtager sørger for nabohøring med hjælp fra Lokalrådet. (Jørgen Nielsen og John Nielsen)			
<b>30-11-2020</b>			
Beboerforening på Egebjergvej ved "kælkebakken" er ikke interesserede selv om over 1/2-delen har hund.			
Forslag til hundeskov placering i stedet for (se nedenstående) Hvem ejer denne plet? Er det præsteskov?			



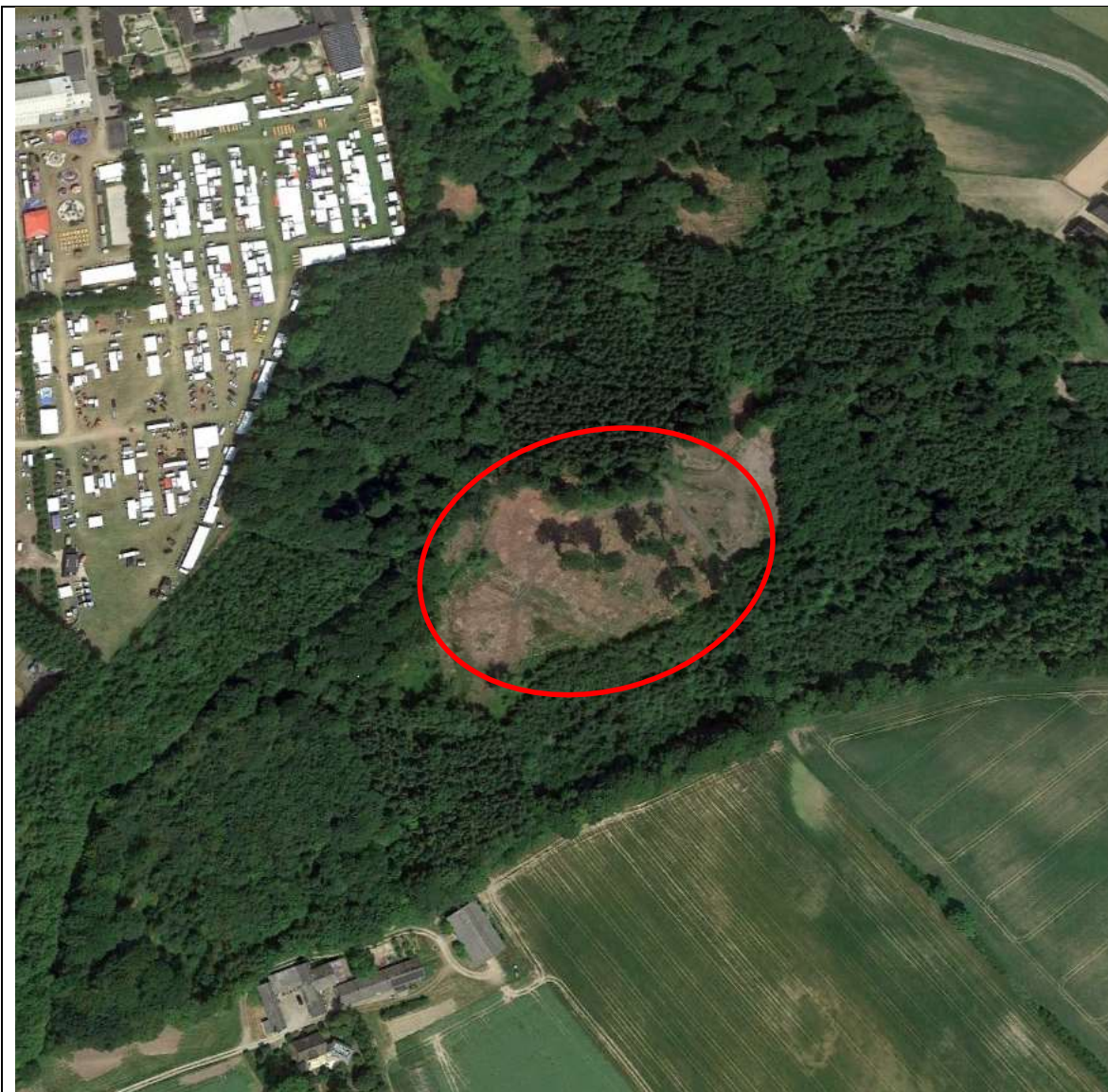

Ovenstående undersøges af Mogens, Thorben og Henrik

	BEHANDLINGS- FORM	FORSLAGS- STILLER	TID – MIN.
<b>6. Trafik/befordring i vores område</b>	<b>orientering</b>	<b>Hen- rik/Brian</b>	<b>10</b>
<b>UDDYBENDE BESKRIVELSE</b>			<b>BILAG</b>
<b>Skolebussen ophører ved udgangen af skoleåret Slagelse kommune foreslår en fribus... hvad foreslår vi Anne Justiano og Oliver Klanert kommer kl. 18.00 og forelægger fribus 2.0 projekt.</b>			
<b>REFERAT</b>			
<p>Hej Brian,</p> <p>Til din og de andre lokalrådsmedlemmers orientering kan jeg fortælle, at vi har haft et kort møde med de berørte skoler i området – herunder også lederen af Hvilebjergskolen.</p> <p>Vi arbejder på et nyhedsbrev, som er færdig en af de nærmeste dage. Mens vi venter på dette sender, jeg her noget information om projektet, som jeg har hentet fra slagelse.dk samt lidt om processen.</p> <p>Når nyhedsbrevet er færdigt, er I meget velkomne til at dele det i jeres netværk og på hjemmeside og Facebook. Det som jeg sender her, vil jeg bede dig om kun at dele med de andre i Sørbyområdets lokalråd! Det lyder som følgende:</p> <p>Erhvervs- og Teknikudvalget har i oktober 2019 besluttet at de fire busruter 433, 496, 497 og 498 skal nedlægges fra sommeren 2021. De fire ruter har i gennemsnit hver ca. 25 brugere om dagen; primært skoleelever. På grund af de lave passagertal ønsker politikerne, at de fire busruter afløses af Fribussen 2.0, som bliver en ny rute, og som det bliver gratis at køre med. Konceptet bliver i stil med Fribussen, som siden august 2020 har kørt i Stillinge-området.</p> <p>Pengene, som bliver sparet på de at nedlægge de fire ruter, bliver alle overført til Fribusprojektet. Det nye Fribusprojekt har fået navnet Fribussen 2.0. Det forventes at Fribussen 2.0 kommer til at køre i området omkring Slots Bjergby, Sørbymagle, Flakkebjerg, Dalmose, Vemmelev, og Boeslunde.</p> <p><b>Borgerinddragelse</b></p> <p>I forbindelse med projektet skal der være en inddragende proces. Projektgruppen, som arbejder med opgaven, vil holde møder med lokalråd og andre interessenter i områderne for at fortælle om projektet og for at få input til udformningen af ny rute. Input kan også sendes til <a href="mailto:fribussen@slagelse.dk">fribussen@slagelse.dk</a> inden den 23. januar. Målet er at input skal bruges til udarbejdelsen af tre konkrete ruteforslag. Erhvervs- og Teknikudvalget vil herefter tage stilling til, hvilket af forslagene der skal arbejdes videre med.</p> <p><b>Høring</b></p> <p>Det forslag som der skal arbejdes videre med, kommer i høring, hvor der er mulighed for at komme med forslag til mindre tilpasninger af ruten. I forbindelse med høringen vil der blive holdt et digitalt borgermøde den 17. februar. Perioden for høringen er endnu ikke helt fastlagt. Erhvervs- og Teknikudvalget vil beslutte den endelige ruteføring i starten af april.</p>			

## Kontakt til kommunen

Under hele processen vil der være mulighed for at kontakte kommunen via [fribussen@slagelse.dk](mailto:fribussen@slagelse.dk). Konkrete input til udarbejdelse af ruteforslag skal dog, som nævnt ovenover, være kommunen i hænde senest den 23. januar.

Vi glæder os til at møde jer på mandag!

Venlig hilsen

### Anne Larsen Justiniano

Borgerkonsulent

Referat fra orienteringen:

#### **Anne Justiniano og Oliver Klanert deltog på mødet fra start for at orientere om omlægning af busdriften.**

Brian og Henrik startede med at komme med deres synspunkter på busdrift, forringelse eller forbedring?

Henrik pointerede at det handler om skolebørnene. Både til Hvilebjergskole og Slagelse skoler. Der bliver lukkede kørsler med børn der er "visiterede" til skole og en gratisbus i rute.

De visiterede kørsler går direkte til skolerne. (ikke via fribussen)

Lokalrådet ønsker at prioritere således

1. Børns direkte kørsel til skole enten Hvilebjerg eller Slagelse
2. Unges kørselsmulighed til uddannelsessteder
3. Øvrige unge og ældres fritidstilbud
4. Ældres kørselsmuligheder

Ovenstående 4 punkter uddybes frem til 22. januar 2021.

Lokalrådsmedlemmer fylder punkterne ud inden næste møde 13. januar og vi samler vores holdninger sammen og sender til Anne Justiniano.

Brian kontakter nabolokalområder om der er interesse for fælles input.

DAGSORDENSPUNKT	BEHANDLINGSFORM	FORSLAGSSTILLER	TID – MIN.
<b>7. Skovsgård mølle - videre engagement fra lokalrådets side?</b>	<b>orientering</b>	<b>Henrik</b>	<b>10</b>
<b>UDDYBENDE BESKRIVELSE</b>			<b>BILAG</b>
<b>Hvor er projektet - vores engagement.</b>			
<b>REFERAT</b>			
Brian og Henrik er med i kommende møllelav. Møllen og Bagerimuseet er indstillet til årets landdistrikts pris.			

	BEHANDLINGS- FORM	FORSLAGS- STILLER	TID – MIN.
<b>8. Årsmøde i Lokalrådet</b>		<b>Brian</b>	<b>10</b>
<b>UDDYBENDE BESKRIVELSE</b>			<b>BILAG</b>
Udsat til næste år - fortsat ide udvikling??			
<b>REFERAT</b>			
Udsat			

	BEHANDLINGS- FORM	FORSLAGS- STILLER	TID – MIN.
<b>9. Økonomi.</b>	<b>orientering</b>	<b>Orla</b>	<b>5</b>
<b>UDDYBENDE BESKRIVELSE</b>			<b>BILAG</b>
<b>REFERAT</b>			
Tilskud er modtaget Der er ca. 40.000 på kontoen til eget forbrug			

	BEHANDLINGS- FORM	FORSLAGS- STILLER	TID – MIN.
<b>8. Eventuelt</b>	<b>orientering</b>	<b>alle</b>	<b>5</b>
<b>UDDYBENDE BESKRIVELSE</b>			<b>BILAG</b>
<b>REFERAT</b>			
Næste møde: d 13. januar kl. 18.30. PjL. kalender indkaldelse.  Husk inden da at sende input til ny bus arrangement.			